

"C.21"

Maria-Lassnig-Straße 33
1100 Wien
Typ BS Werkstatt

NF Werkstatt 45,12m²
Luftraum 28,56m²

Orientierung und Geschoss:



1. UG

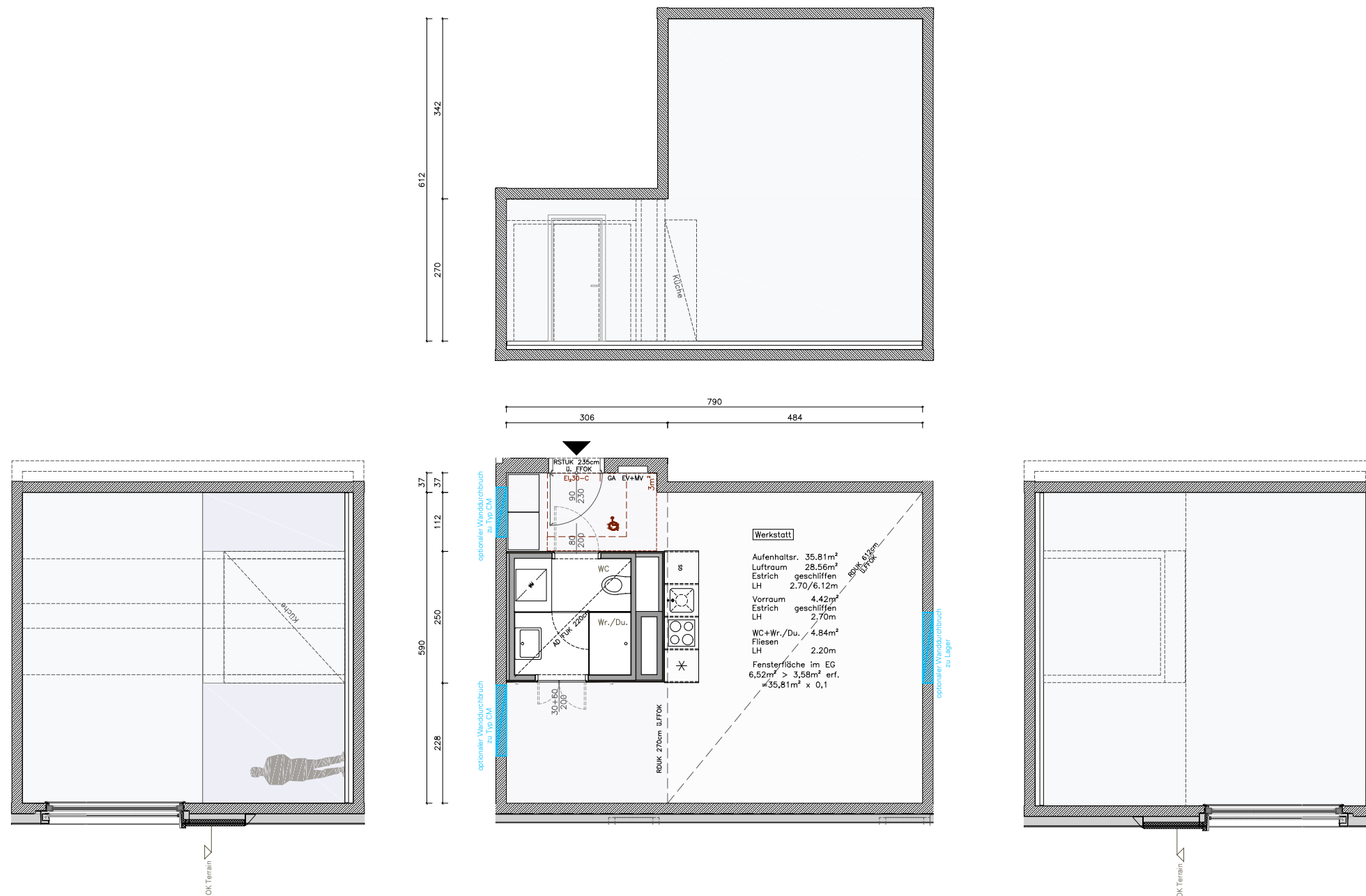

22.08.2018

caelum
Development GmbH

werner neuwirth,architekt,wien
1120 wien,bischoffgasse 1/8/37
tel:+43.1.9971922, fax: 99719229
e-mail: _@2824.org, www.2824.org

Vorbehaltlich technischer und konstruktiver Änderungen.
Hinsichtlich der Boden- und Wandbeläge, sowie Elektro-, Sanitär- und sonstiger Ausstattung gilt ausschliesslich die jeweils aktuelle Bau- und Ausstattungsbeschreibung; sonstige Einrichtungsgegenstände dienen nur der Veranschaulichung und werden nicht geliefert.
Unverbindliche Plankopie, Änderungen während der Bauausführung vorbehalten!
Koten sind nicht für die Bestellung von Einbaumöbel verwendbar- Naturmasse erforderlich!
Alle Quadratmeterangaben sind nach Rohbaumassen berechnet und unterliegen einer Abweichung von ±3% der Gesamtfläche.

